



# NEWSLETTER





## PETRÓLEO DISPARA COM A ESCALADA DAS TENSÕES NO ORIENTE MÉDIO

 Commodities energéticas devem ser principais fontes de riscos altistas de inflação, e cortes nas taxas de juros devem arrefecer no Brasil.

 Restabelecimento de relações diplomáticas entre Arábia Saudita e Irã, intermediado pela China, havia aumentado a expectativa de aumento de oferta pelo Irã. Diante dos ataques do dia 07 de outubro, acordo fica comprometido.

 As recentes sanções impostas pelos Estados Unidos aos proprietários de navios-tanque que transportam petróleo da Rússia (segunda maior produtora do mundo) com preço acima do limite do G7 de US\$ 60 por barril, pressionam ainda mais os preços do barril.

 Itens que haviam passado por processo de desinflação podem voltar a ser pressionados pelo aumento do valor das commodities energéticas.

 Preço do barril pode chegar a US\$ 100. Na última sexta (13) fechou cotado a US\$ 90,80.



## Argentina enfrenta maior alta de preços desde 1991

Inflação recorde atingiu o patamar de 138,3% no acumulado dos últimos 12 meses, derrubando o valor do peso. No próximo dia 22 haverá eleições presidenciais no país.



## Exxon Mobil faz sua maior aquisição em 25 anos

No maior M&A do mundo em 2023, a petrolífera americana adquiriu a concorrente Pioneer Natural, expoente do petróleo de xisto, por quase US\$ 60 bilhões. Operação envolve troca de ações entre as Cias.



## JP Morgan supera expectativas e reporta bons resultados

Receita do maior banco dos Estados Unidos somou US\$ 39,87 bilhões no terceiro trimestre, com alta de 22% na comparação anual. Citigroup e Wells Fargo também divulgaram bons resultados.

**TAXA DE JUROS SELIC:** 12,75%

**INFLAÇÃO (12 meses):** 5,19%

**PETRÓLEO BRENT (Londres):** US\$ 90,80

**MINÉRIO DE FERRO (Dalian):** US\$ 117,42

**DÓLAR:** R\$ 5,08

**EURO:** R\$ 5,34

**IBOV:** 115.754 pontos

**OURO (g):** R\$ 313,04

# MERCADO BRASILEIRO



Em semana de divulgação de dados da inflação por todo o mundo (Brasil, Estados Unidos e China) a divulgação de dados do IPCA (abaixo da expectativa do mercado) confirmou o avanço da desinflação no país. No entanto, o crescimento econômico ainda tímido e o temor de escalada das tensões no Oriente Médio, que levou o preço do barril de petróleo a disparar na última sexta-feira, podem ser determinantes para a desaceleração de cortes na taxa de juros Selic.

A cotação do Dólar frente ao Real fechou a semana em queda de 1,3%, a R\$ 5,08.

Na Renda Fixa, a curva de juros encerrou a semana com queda em relação à semana anterior, principalmente nos vencimentos mais longos, com destaque para a DI Jan/33 que fechou 13 bps, atingindo 11,84%

Na última semana, houve uma entrada de capital estrangeiro na Bolsa em cerca de R\$ 700 milhões. Já o saldo de investidores institucionais foi negativo em R\$ 200 milhões, enquanto investidores Pessoa Física registraram um saldo negativo de R\$ 760 milhões.

## CALENDÁRIO QUINZENAL



17/02	03/10	19/10	25/10	26/10	30/10
Vendas do Varejo	IPC	IBC-Br	Vendas de Casas Novas	IPCA	IGP-M
Crescimento do Setor de Serviços	Vendas do Varejo	Índice de Atividade Industrial	Payroll Não Agrícola	Decisão da Taxa de Juros	Superávit Orçamentário
PIB	Estoques de Petróleo Bruto	Vendas de Casas Usadas	Taxa de Desemprego	PIB	IPP

Acompanhe os resultados do calendário quinzenal na nossa próxima publicação.

Canal Hadiel Bahia

[www.hadielbahia.com](http://www.hadielbahia.com)

Brasília-DF, Brasil

## FECHAMENTO (EM PTS) DOS PRINCIPAIS MERCADOS

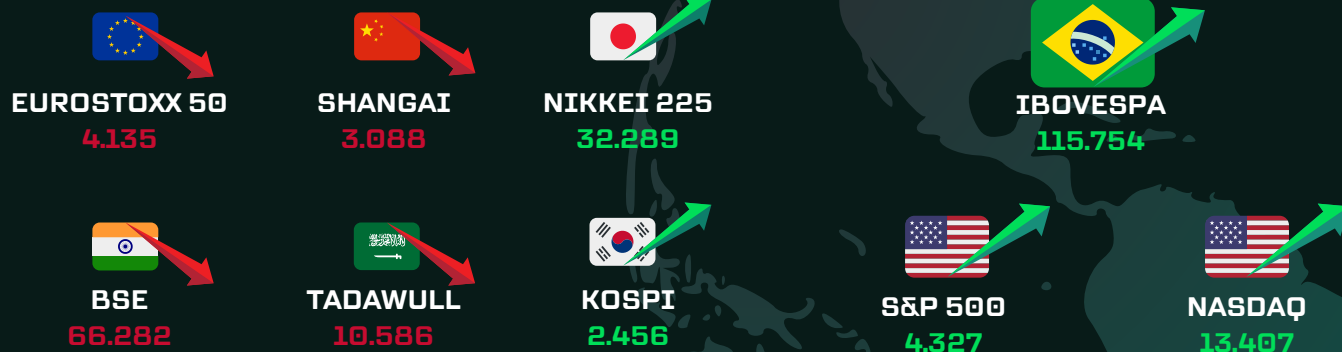

## ÚLTIMOS INDICADORES NACIONAIS

INDICADOR	ATUAL	PROJEÇÃO	ANTERIOR
BALANÇA COMERCIAL	8,90B	9,19B	9,77B
PRODUÇÃO INDUSTRIAL	0,4%	0,8%	-1,1%
IPCA	5,19%	5,27%	4,61%

## ÚLTIMOS INDICADORES INTERNACIONAIS

INDICADOR	ATUAL	PROJEÇÃO	ANTERIOR
PMI INDUSTRIAL (EUA)	49,0	47,7	47,6
ESTOQUES DE PETRÓLEO BRUTO	-2,224M	-0,446M	-2,170M
OFERTAS DE EMPREGO (EUA)	9,610M	8,800M	8,920M
VARIAÇÃO DE EMPREGOS PRIVADOS (EUA)	89K	153K	180K
PMI (EUA)	50,1	50,2	50,5
PAYROLL NÃO AGRÍCOLA (EUA)	336K	170K	227K

## CARTEIRA DE AÇÕES HB REVIEW VALOR

AÇÃO	PROPORÇÃO	AÇÃO	PROPORÇÃO	AÇÃO	PROPORÇÃO	AÇÃO	PROPORÇÃO
VALE3	10%	PETR4	7%	KLBN3	3%		
PRI03	7%	TASA4	6%	WEGE3	1%		
GGBR4	8%	MOVI3	4%				

## CARTEIRA DE AÇÕES HB REVIEW DIVIDENDOS

AÇÃO	PROPORÇÃO	AÇÃO	PROPORÇÃO	AÇÃO	PROPORÇÃO	AÇÃO	PROPORÇÃO
BBAS3	9%	VIVT3	2%	SAPR3	2%		
BBSE3	8%	AESB3	2%	UNIP6	1%		
TAE11	2%	CPLE3	2%	ALUP3	1%		

## CARTEIRA DE AÇÕES HB REVIEW SMALL CAPS

AÇÃO	PROPORÇÃO	AÇÃO	PROPORÇÃO	AÇÃO	PROPORÇÃO	AÇÃO	PROPORÇÃO
TTEN3	1%	FIQE3	1%	POMO4	1%		
RRRP3	1%	CAMB3	1%	AGRO3	1%		

Os ativos constantes deste portfólio NÃO SÃO UMA RECOMENDAÇÃO DE COMPRA. Não há garantia de rentabilidade futura igual à pretérita, e o risco de investir em renda variável deve ser avaliado pelo investidor, antes de se posicionar em quaisquer ativos.

### DIVIDENDOS (DATA COM)

### CARTEIRA HB REVIEW DESDE 20/03/2020

16/10	17/10	23/10	24/10	176,22%				
RDOR3	RAIZ4	VIVT3	AGRO3	POUPANÇA	DÓLAR	CDI	OURO	IBOVESPA
				16,47%	1,88%	31,7%	15,92%	65,15%



# DICIONÁRIO DO INVESTIDOR

INDICADOR	O QUE MOSTRA	DIVULGAÇÃO	REPERCUSSÕES
PAYROLL	DADOS DO MERCADO DE TRABALHO NOS EUA SEM CONSIDERAR O SETOR AGRÍCOLA	1ª SEXTA FEIRA DO MÊS	CÂMBIO, TAXA DE DESEMPREGO, BALANÇA COMERCIAL, FLUXO MONETÁRIO, SETORES DA ECONOMIA
PMI	DESEMPENHO DO SETOR DE INDÚSTRIA OU SERVIÇOS DE UM PAÍS (VOLUME DE PRODUÇÃO E NOVAS ENCOMENDAS)	1º DIA ÚTIL DO MÊS (INDUSTRIAL) 3º DIA ÚTIL DO MÊS (SERVIÇOS)	TAXA DE DESEMPREGO, PIB
IBC-Br	ÍNDICE DE ATIVIDADE ECONÔMICA DO BANCO CENTRAL	45 dias após o mês da coleta dos dados de referência sobre a economia	PRODUTO INTERNO BRUTO E TAXA DE JUROS

## ANÁLISE DE ATIVOS VALE3



A Vale S.A é a maior produtora de minério de ferro, pelotas e níquel. Também tem operações de manganês, ferroligas, cobre, ouro, prata e cobalto.

É a maior empresa brasileira de capital aberto.

O desaquecimento da economia chinesa (maior compradora do minério de ferro do Brasil) vem prejudicando os resultados da companhia. A crise imobiliária na China contribuiu para a redução das exportações da mineradora.

As siderúrgicas chinesas têm ampliado as exportações de aço para outros países a preços mais baratos que o brasileiro, abrindo uma forte concorrência com a mineradora brasileira.

O recente programa de recompra de ações da empresa colaborou para segurar o preço de negociação na bolsa, que hoje encontra-se em R\$ 66,59.

O valor das ações da Vale (VALE3) acumulam perda de 21,48% no ano e perda de 4,76% em 12 meses. Os dividendos pagos até o momento em 2023 estão em aproximadamente a metade do pago em 2022.



# NEWSLETTER

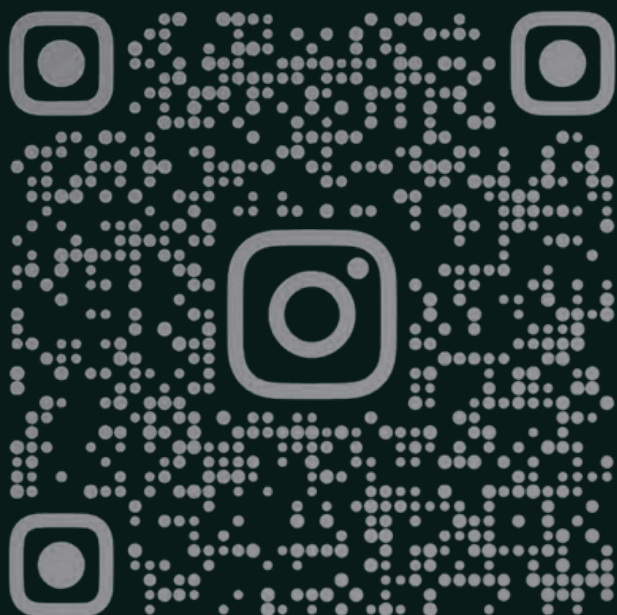

@hadiel\_bahia



Canal Hadiel Bahia

Edição, diagramação e  
compilação por

*Hadiel Bahia*

Leia mais em  
[www.hadielbahia.com](http://www.hadielbahia.com)