



SUPERQUARTA SEM JUROS: O MUNDO VAI VOLTAR A CRESCER?

O corte da Taxa de Juros Selic em mais meio ponto percentual pelo BC, e a manutenção da taxa americana pelo FED, contribuíram para o otimismo do mercado.

Pela primeira vez desde a sua criação, o Índice Bovespa fechou acima dos 130.000 pontos, renovando sua máxima histórica.

Fed assumiu pela primeira vez ter discutido a possibilidade de baixar a taxa de juros no presente ciclo. Diminuição da inflação e arrefecimento do crescimento deram os sinais esperados.

Reforma tributária e desoneração da folha são temas de conflito entre governo e oposição.

Setores como o de petróleo, bancos e construtoras tiveram altas significativas e podem ser os impulsores do aquecimento do mercado.



Midas List Europe tem novo líder: Avi Eyal, da monday.com

Cofundador da empresa de Venture Capital monday.com assumiu a primeira posição da lista de gestores de Venture Capital, com estratégia de investir em startups mundiais.



Produção interna da indústria de defesa da Ucrânia triplica em 2023

No esforço de reduzir a dependência de suprimentos militares do ocidente, Kiev celebrou dezenas de acordos de produção conjunta com indústrias britânicas e americanas, dentre outras.



Empoderamento? Barbie entre top 100 mulheres poderosas da Forbes

Lista encabeçada por Ursula von der Leyen, presidente da Comissão Europeia, incluiu a boneca Barbie entre as 100 "mulheres" mais poderosas do mundo em 2023. É a primeira personagem fictícia a ser incluída na lista.

TAXA DE JUROS SELIC: 11,75%

DÓLAR: R\$ 4,94

INFLAÇÃO (12 meses): 4,68%

EURO: R\$ 5,39

PETRÓLEO BRENT (Londres): US\$ 76,95

IBOV: 130.197 pontos

MINÉRIO DE FERRO (Dalian): US\$ 135,08

OURO (g): R\$ 323,02

MERCADO BRASILEIRO



Com o corte de mais meio ponto percentual na taxa de juros Selic, na última reunião do Copom, o Brasil fecha 2023 com uma **taxa de juros a 11,75%**, 2% a menos do que no início do ano.

A decisão do Copom, conjugada com a manutenção da taxa de juros nos Estados Unidos, e com a possibilidade de que ela se estabilize e comece a baixar em 2024, elevou o otimismo do mercado, levando o índice Bovespa a quebrar seu recorde histórico e a fechar pela primeira vez acima dos **130.000 pontos**.

Com o plenário vazio, e com a maioria dos deputados votando à distância, a Câmara aprovou em segundo turno, o texto base da **reforma tributária**, que pode seguir para promulgação ainda este ano.

Em outra votação importante, o Congresso derrubou o veto presidencial e conteve a sanha arrecadatória do governo federal, que vetou a **desoneração da folha salarial**, uma espécie de incentivo fiscal destinado a 17 grandes setores da economia e ao qual o governo se opôs integralmente.

CALENDÁRIO QUINZENAL



19/12	20/12	21/12	22/12	28/12
 IPC	 Esoques de Petróleo Bruto	 PIB	 Núcleo de Pedidos de Bens Duráveis	 IPCA
 IBC-Br		 Índice de Atividade Industrial	 Núcleo do índice de preços	 IGP-M
		 Pedidos iniciais por seguro desemprego	 Venda de casas novas	

Acompanhe os resultados do calendário quinzenal na nossa próxima publicação.



Canal Hadiel Bahia



www.hadielbahia.com



Brasília-DF, Brasil

FECHAMENTO QUINZENAL DOS MERCADOS (PONTOS)

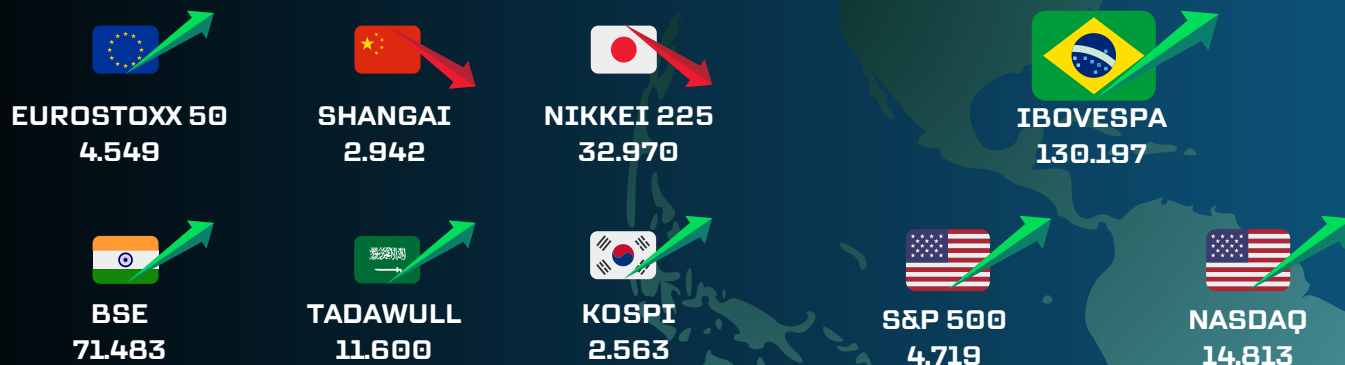

ÚLTIMOS INDICADORES NACIONAIS

INDICADOR	ATUAL	PROJEÇÃO	ANTERIOR
BALANÇA COMERCIAL	8,78B	9,00B	8,96B
INVESTIMENTO ESTRANGEIRO DIRETO	3,31B	4,60B	3,75B
PIB ANUAL	2,0%	1,9%	3,5%
IPCA	4,68%	4,70%	4,82%
DÍVIDA BRUTA/PIB	74,7%	74,5%	74,4%

ÚLTIMOS INDICADORES INTERNACIONAIS

INDICADOR	ATUAL	PROJEÇÃO	ANTERIOR
PMI INDUSTRIAL (EUA)	49,4	49,4	50,0
PMI DO SETOR DE SERVIÇOS (EUA)	50,8	50,8	50,6
BALANÇA COMERCIAL (CHI)	68,39B	58,00B	56,53B
PIB (UE)	0,0%	0,1%	0,6%
PAYROLL NÃO-AGRÍCOLA (EUA)	199K	180K	150K
IPC (CHI)	-0,5%	-0,1%	-0,2%
IPP (CHI)	-3,0%	-2,8%	-2,6%

CARTEIRA HB REVIEW

VALOR

ATIVO	%
VALE3	10
PRI03	7
GGBR4	7
TASA4	5
MOVI3	3
KLBN3	3
AESB3	2

DIVIDENDOS

ATIVO	%
BBAS3	10
BBSE3	8
PETR4	6
CMIG4	2
CPLE3	2
UNIP6	1
SAPR3	1
ALUP3	1

SMALL CAPS

ATIVO	%
AGRO3	2
TTEN3	1
RRRP3	1
FIQR3	1
CAMB3	1
POM04	1
PINE3	0,3

INTERNACIONAL

ATIVO	NFLX	LI	NVDA	EWBC	UBER
%	1	1	1	1	1

Posição VENDIDA em **BOVA11** e aumento gradual da posição em dólar.

Os ativos constantes deste portfólio NÃO SÃO UMA RECOMENDAÇÃO DE COMPRA. Não há garantia de rentabilidade futura igual à pretérita, e o risco de investir em renda variável deve ser avaliado pelo investidor, antes de se posicionar em quaisquer ativos.

DIVIDENDOS (DATA COM)

18/12	21/12	26/12	28/12
UNIP6	CMIG4	MDIA3	SAPR3
ITSA4	KLBN3	VIVT3	BEES3
RDOR3	TIMS3		PFRM3

CARTEIRA HB REVIEW DESDE 20/03/2020

171,73%				
POUPANÇA	DÓLAR	CDI	OURO	IBOVESPA
16,47%	-2,44%	34,34%	7,69%	81,28%



DICIONÁRIO DO INVESTIDOR

TERMO	O QUE É	ESCOPO
IPC	ÍNDICE DE PREÇOS AO CONSUMIDOR. MEDE A EVOLUÇÃO DOS PREÇOS DE BENS E SERVIÇOS (A PARTIR DA PERSPECTIVA DO CONSUMIDOR)	MANEIRA FUNDAMENTAL DE MEDIR AS VARIAÇÕES DE TENDÊNCIAS DE COMPRA E DE INFLAÇÃO.
PAYROLL	MEDE A VARIAÇÃO DO NÚMERO DE PESSOAS EMPREGADAS DURANTE O ÚLTIMO MÊS	DADO MAIS IMPORTANTE DO RELATÓRIO DE EMPREGO, QUE PERMITE UMA MELHOR VISÃO GERAL DA ECONOMIA. VALORES SUPERIORES AO ESPERADO SÃO CONSIDERADOS POSITIVOS.
BALANÇA COMERCIAL	MEDE A DIFERENÇA DE VALOR ENTRE AS MERCADORIAS E SERVIÇOS IMPORTADOS E EXPORTADOS DURANTE O PERÍODO.	UM VALOR POSITIVO INDICA QUE O PAÍS EXPORTOU MAIS MERCADORIAS E SERVIÇOS DO QUE IMPORTOU, ENQUANTO UM NEGATIVO INDICA UM MAIOR VOLUME DE IMPORTAÇÕES.

ANÁLISE DE ATIVOS GGBR4



A Gerdau é a maior empresa brasileira produtora de aço e uma das principais fornecedoras de aços longos nas Américas e de aços especiais no mundo. Possui presença em 10 países, em sua maioria na América Latina.

A divisão norte americana de negócios da Gerdau produz aço especial para agricultura, montadoras, construção civil, distribuição, energia, indústrias e mineradoras.

Visto que grande parte das suas operações estão concentradas no mercado norte-americano, as variações e resultados da empresa são mais influenciadas pelo mercado dos Estados Unidos do que pelo da China, como é o caso de outras empresas do setor.

Dentre os desafios da companhia, está o enfrentamento da concorrência com o aço chinês, que cresceu quase 60% no ano de 2023, e aumentou a participação do aço importado no mercado brasileiro de 12% para 23%. De acordo com os executivos da empresa, Estados Unidos, México e Canadá possuem tarifas de proteção ao aço importado pela China, que vende o seu produto abaixo do preço de mercado, e não observa as normas da OMC.

A despeito da concorrência estrangeira e da crise de demanda, a Gerdau se mostrou resiliente num período de baixo crescimento, e apresentou um EBITDA de mais de 14 bilhões no último ano, além de um baixo nível de endividamento.



NEWSLETTER

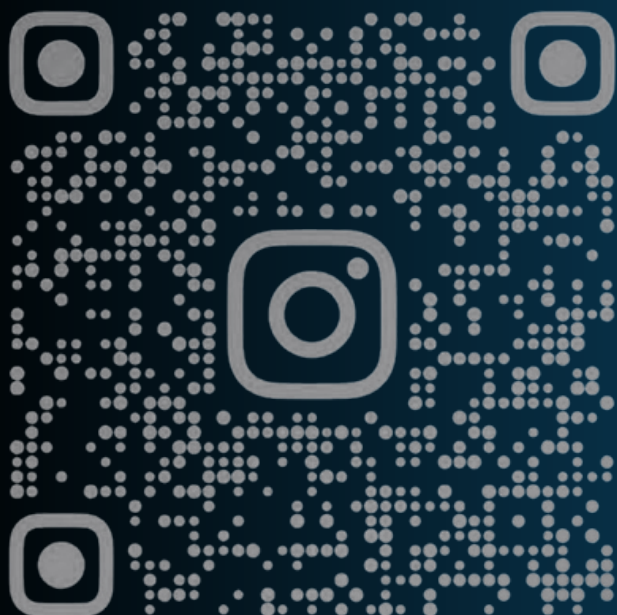

@hadiel_bahia



Canal Hadiel Bahia

Leia mais em
www.hadielbahia.com

Edição, diagramação e compilação por

Hadiel Bahia