







MP QUER TAXAR OS FUNDOS EXCLUSIVOS E OFFSHORES PARA AUMENTAR A ARRECADAÇÃO

 Segundo o Ministério da Fazenda, a medida tem potencial de arrecadação de mais de R\$ 20 bilhões.

 A nova regra começará a ser aplicada a partir do dia 1º de janeiro de 2024.

 Para ficar isento, a renda anual deve ser de no máximo R\$ 6 mil. A partir de R\$ 6 mil até R\$ 50 mil por ano ficará sujeita à tributação pela alíquota de 15%. Valores acima de R\$ 50 mil terão alíquota de 22,5%.

 A proposta do governo também inclui o conceito de tributação de trusts (medida de planejamento patrimonial, que reduz o pagamento de tributos e também favorece a distribuição de herança em vida).



Apple lança iPhone 15 em meio a conflitos com a Huawei

Gigante de tecnologia lança novo dispositivo em meio à troca de sanções entre Estados Unidos e China, e questionamentos sobre o consumo no mercado chinês.

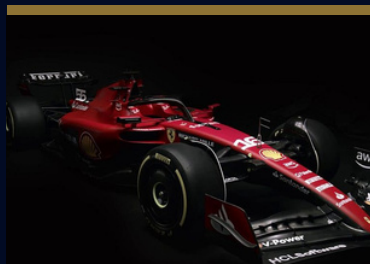

Scuderia Ferrari renova parceria com a fornecedora Puma

A renovação da parceria reforça a colaboração entre as duas empresas iniciada em 2005, quando a Puma concordou em fornecer à equipe de Fórmula 1 da Ferrari roupas desportivas, calçado e acessórios.

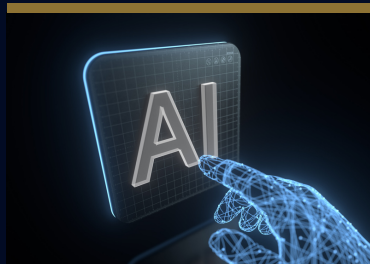

Cúpula nos EUA reúne elite da tecnologia para discutir regras para IA

Fortuna combinada dos participantes chega a US\$ 550 bilhões. Entre os participantes estavam o CEO da Tesla Inc., Elon Musk, o cofundador da Microsoft Corp. Bill Gates e o CEO da Meta Mark Zuckerberg

TAXA DE JUROS SELIC: 13,25%

INFLAÇÃO 2023: 3,23%

PETRÓLEO BRENT (Londres): US\$ 94,27

MINÉRIO DE FERRO (Dalian): US\$ 121,29

DÓLAR: R\$ 4,87

EURO: R\$ 5,19

IBOV: 118.757 pontos

OURO (g): R\$ 301,03

MERCADO BRASILEIRO



Nas duas primeiras semanas de setembro de 2023, o índice Bovespa se recuperou e fechou a 118.757 pontos.

No entanto, o setor de varejo continua com um péssimo desempenho no ano, com destaque negativo para a VIIA, que vai mudar o seu ticker para BHIA no dia 20 de setembro. A empresa pretendia arrecadar R\$ 1 bilhão em novo follow on; no entanto, captou somente R\$ 620 milhões. Pela primeira vez as ações da companhia estão valendo menos de R\$ 1.

O Cade deu recomendação favorável para que o Itaú assuma o controle da corretora Avenue, focada no mercado internacional.

O petróleo Brent engatou a 3ª semana consecutiva de alta e alcançou a máxima de 10 meses. Diante disso, as principais petrolíferas brasileiras apresentaram notáveis avanços.

Contribuíram para a apreciação da commodity a redução da produção por parte da Rússia e da Arábia Saudita, além do aumento do otimismo em relação à recuperação da economia chinesa com dados de aumento de 20% de processamento nas refinarias.

CALENDÁRIO QUINZENAL



18/09	19/09	20/09	21/09	25/09	26/09
IBC-Br	IPC	IPC	Decisão da Taxa de Juros	Transações Correntes	IPCA-15
Boletim Focus	Licenças de Construção	Estoques de Petróleo Bruto	Pedidos Iniciais por Seguro Desemprego	Investimento Estrangeiro Direto	
	Taxa Preferencial de Empréstimo	Projeções Econômicas FOMC	Índice de Atividade Industrial		
		Taxa de Juros Selic	FED's Balance Sheet		



Canal Hadiel Bahia



www.hadielbahia.com



Brasília-DF, Brasil

RESULTADO QUINZENAL DOS PRINCIPAIS MERCADOS

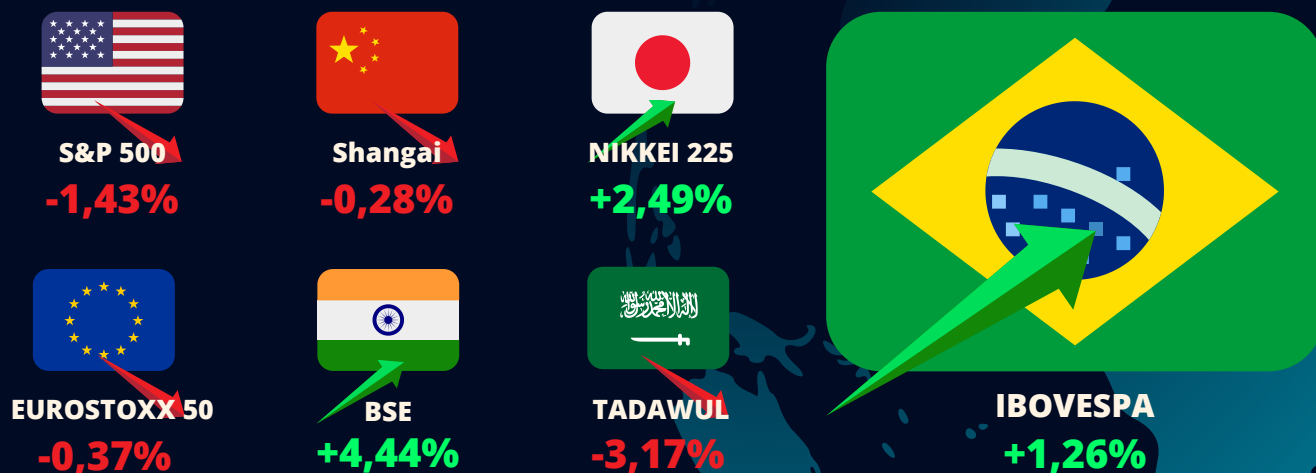

ÚLTIMOS INDICADORES NACIONAIS

INDICADOR	ATUAL	PROJEÇÃO	ANTERIOR
PIB TRIMESTRAL	3,4%	2,7%	4%
BALANÇA COMERCIAL	9,77 BI	9,75 BI	8,89 BI
PRODUÇÃO INDUSTRIAL	0%	-0,3%	-0,6%

ÚLTIMOS INDICADORES INTERNACIONAIS

INDICADOR	ATUAL	PROJEÇÃO	ANTERIOR
PAYROLL (EUA)	187K	170K	157K
TX DESEMPREGO (EUA)	3,8%	3,5%	3,5%
PMI INDUSTRIAL (EUA)	47,6	47	46,4
PMI SERVIÇOS (EUA)	50,5	51	52,3
BALANÇA COMERCIAL (CHI)	68,36B	73,9B	80,6B

CARTEIRA DE AÇÕES HB REVIEW VALOR

AÇÃO	PROPORÇÃO	AÇÃO	PROPORÇÃO	AÇÃO	PROPORÇÃO	AÇÃO	PROPORÇÃO
VALE3	10%	PRIO3	6%	KLBN3	3%		
GGBR4	7%	TASA4	5%	TASA3	2%		
PETR4	6%	MOVI3	4%	WEGE3	1%		

CARTEIRA DE AÇÕES HB REVIEW DIVIDENDOS

AÇÃO	PROPORÇÃO	AÇÃO	PROPORÇÃO	AÇÃO	PROPORÇÃO	AÇÃO	PROPORÇÃO
BBSE3	8%	AESB3	2%	VIVT3	1%	UNIP3	1%
BBAS3	9%	SAPR3	2%	UNIP6	1%		
TAEEL1	2%	CPLE3	2%	ALUP3	1%		

CARTEIRA DE AÇÕES HB REVIEW SMALL CAPS

AÇÃO	PROPORÇÃO	AÇÃO	PROPORÇÃO	AÇÃO	PROPORÇÃO	AÇÃO	PROPORÇÃO
TTEN3	1%	FIQE3	1%	POMO4	1%		
RRRP3	1%	CAMB3	1%				

Os ativos constantes deste portfólio NÃO SÃO UMA RECOMENDAÇÃO DE COMPRA. Não há garantia de rentabilidade futura igual à pretérita, e o risco de investir em renda variável deve ser avaliado pelo investidor, antes de se posicionar em quaisquer ativos.

DIVIDENDOS (DATA COM)

18/09	20/09	21/09	22/09	29/09
ITUB4	EVEN3	B3SA3	VIVT3	BEES3
ROMI3		CSMG3		ITUB4

CARTEIRA HB REVIEW DESDE 20/03/2020

181,73%

POUPANÇA	DÓLAR	CDI	OURO	IBOVESPA
16,47%	-2,75%	30,38%	15,77%	69,18%



HB
REVIEW

NEWSLETTER

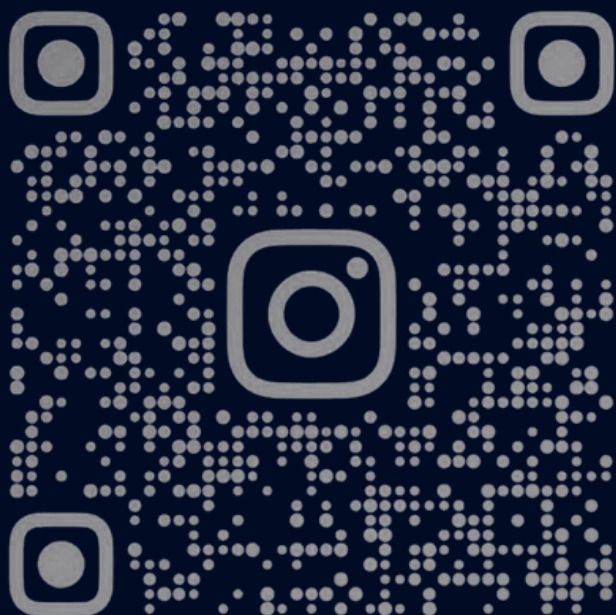

@hadiel_bahia



Canal Hadiel Bahia

Edição, diagramação e
compilação por

Hadiel Bahia

Leia mais em
www.hadielbahia.com